L-stycke upp 130/72 stål svart R9017

E-Number 1160017

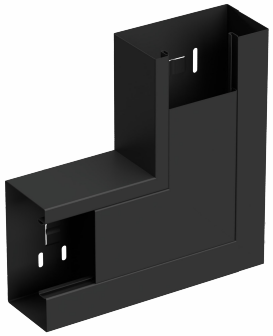

Affärsområde	Installationssystem
Produktfamilj	Installationskanaler
Varumärke	Stago
Serie	WGX

Bas

Affärsområde	Installationssystem
Produktfamilj	Installationskanaler
Varumärke	Stago
Serie	WGX
GTIN	8720871001938

Kommersiellt och webb

Dimension	130/72
Färg	Svart RAL9017
Lokal kod (e-nr)	1160017
Benämning	L-stycke upp 130/72 stål svart R9017
Benämning medium	L-stycke installationskanal uppåt 130/72 mm frontbit inkluderad stål svart RAL9017/30
Längd	250 mm
Bredd	72 mm
Höjd	250 mm
Material	Stål
Materialtyp / ytbehandling	Pulverlackerat

ETIM (EC000876-L-stycke för väggkanal)

Bredd (EF000008)	250 mm
Djup (EF000049)	72 mm

Denna information är menad som en indikation och kan inte användas för att säkerställa kondition med någon lösning. Denna fil kan komma att ändras, för detaljerad information, kontakta vår kundtjänst.

Antal täcklock (EF004430)	1
Bredd täcklock 1 (EF005147)	80 mm
Bredd täcklock 2 (EF005148)	* mm
Bredd täcklock 3 (EF005149)	* mm
Riktning (EF005209)	Stigande
Symmetrisk (EF005329)	Nej
Modell/Utförande (EF000010)	Underdel och överdel/lock
Vinkel (EF005434)	90 - 90 °
Material (EF002169)	Stål
Materialkvalitet (EF001257)	*
Halogenfri (EF000025)	Ja
Anti (EF023790)	Nej
Ytskydd (EF000139)	Belagd (coated)
Färg (EF000007)	Svart
RAL (EF000116)	9017
Skyddsfilm (EF005266)	Nej
Med kanalförbindning (EF004826)	Nej
Montagehål i botten (EF004545)	Ja
Monteringssätt för lock (EF002922)	Innanför liggande
Med kabelfixeringsclip (EF004815)	Nej
Kapslingsklass (IP) (EF005474)	IP20
Slagtålighet (IK) (EF004293)	IK07
Drifttemperaturområde (EF001742)	-20 - 60 °C

Logistik

Förpackning 1 typ	Kartong
Antal i FP 1	1
Vikt FP 1	1,23 kg
Djup FP 1	280 mm
Bredd FP 1	280 mm
Höjd FP 1	80 mm
Tullstat. Nr.	73089098
Nettovikt	1,23 kg
Ursprungsland	NL

Certifikat

ETIM-klass	EC000876

Status produkt

Produktstatus	Aktiv artikel

Denna information är menad som en indikation och kan inte användas för att säkerställa kondition med någon lösning. Denna fil kan komma att ändras, för detaljerad information, kontakta vår kundtjänst.

Environmental

GWP Total A1-A3	4,936 kgCO2e

För den senaste informationen kontrollera https://wibe-group.com/se/kabelforlaggning/installationssystem/kanal/installationskanal/formdetaljer/l-stycke-upp-13072-sv-ral9017

Denna information är menad som en indikation och kan inte användas för att säkerställa kondition med någon lösning. Denna fil kan komma att ändras, för detaljerad information, kontakta vår kundtjänst.